DZIENNIK URZĘDOWY
WOJEWÓDZTWA MAZOWIECKIEGO

Warszawa, dnia 4 stycznia 2024 r.

Poz. 130

Podpisany przez:
Ewa Bogumiła Mielniczuk-Kapusta
Data: 2024-01-04 10:14:38

UCHWAŁA NR LXXIV.494.2023
RADY MIEJSKIEJ W PILAWIE

z dnia 14 grudnia 2023 r.

w sprawie wyznaczenia obszaru zdegradowanego i obszaru rewitalizacji na terenie Miasta i Gminy Pilawa

Na podstawie art. 18 ust. 2 pkt 15 ustawy z dnia 8 marca 1990 r. o samorządzie gminnym (Dz. U. z 2023 r. poz. 40, z późn. zm.) oraz art. 8 ust. 1 i art. 11 ust. 5 pkt. 1 ustawy z dnia 9 października 2015 r. o rewitalizacji (Dz. U. z 2021 r. poz. 485, z późn. zm.) Rada Miejska w Pilawie uchwala, co następuje:

§ 1. Wyznacza się obszar zdegradowany i obszar rewitalizacji na terenie Miasta i Gminy Pilawa, w granicach określonych w załączniku graficznym do niniejszej uchwały.

§ 2. Ustanawia się na rzecz Miasta i Gminy Pilawa prawo pierwokupu wszystkich nieruchomości położonych na obszarze rewitalizacji.

§ 3. Wykonanie uchwały powierza się Burmistrzowi Miasta i Gminy Pilawa.

§ 4. Uchwała wchodzi w życie po upływie 14 dni od dnia ogłoszenia w Dzienniku Urzędowym Województwa Mazowieckiego.

Przewodnicząca Rady Miejskiej w Pilawie

Dorota Niemiec-Jóźwicka

OBSZAR ZDEGRADOWANY I OBSZAR REWITALIZACJI NA TERENIE GMINY PILAWA
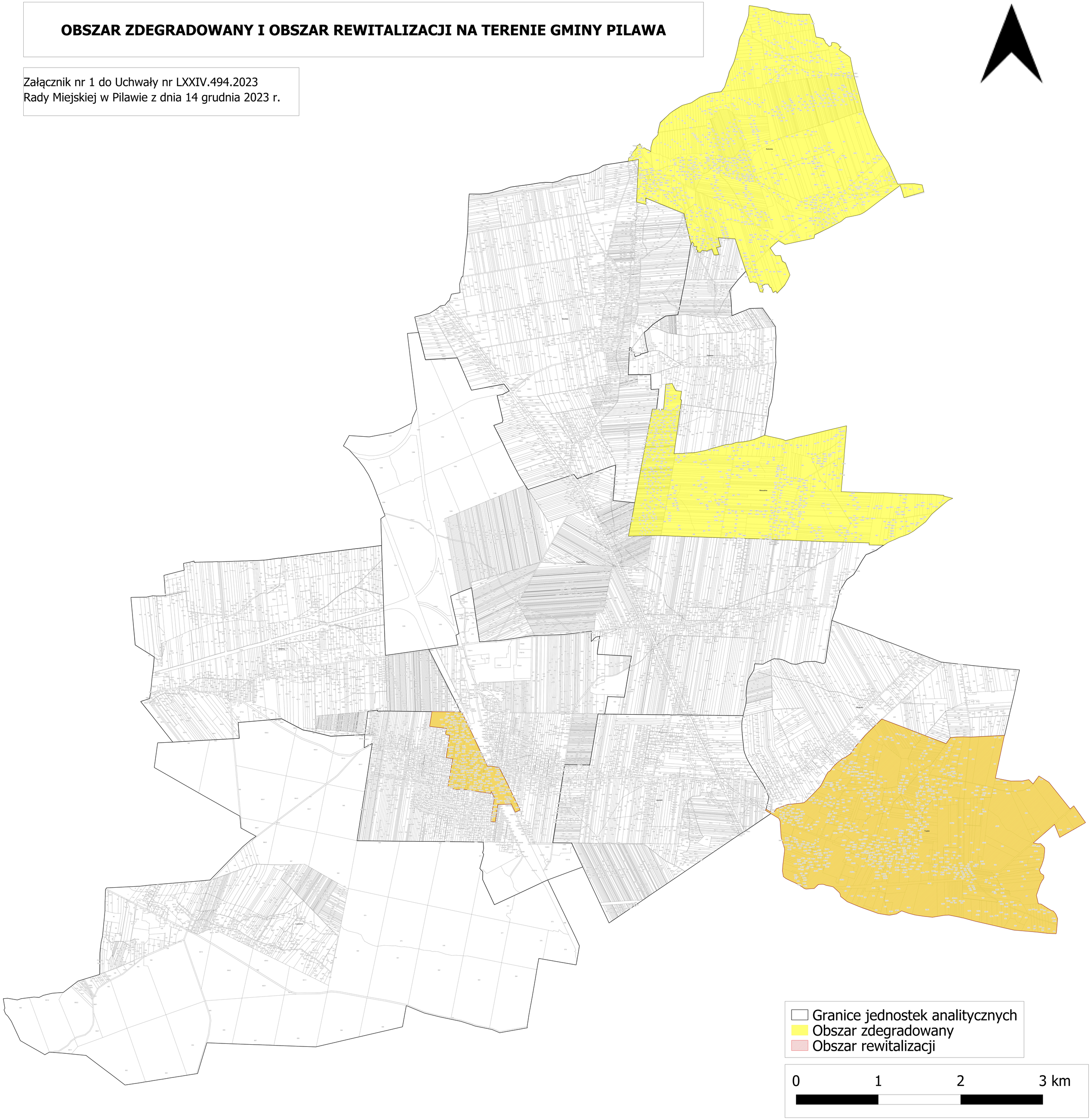
Załącznik nr 1 do Uchwały nr LXXIV.494.2023
Rady Miejskiej w Pilawie z dnia 14 grudnia 2023 r.